

Teilegutachten Nr.: 374-0014-00-FBKA  
Hersteller: Ernst Fehling GmbH & Co.,  
Mendener Straße 1, 58739 Wickede (Ruhr)  
Typ: T-Lenker

Seite: 1/4

## TEILEGUTACHTEN

### Nr.374-0014-00

über die Vorschriftmäßigkeit eines Fahrzeuges bei bestimmungsgemäßem Ein- oder Anbau von Teilen gemäß § 19 Abs. 3 Nr. 4 StVZO

für das Teil /  
den Änderungsumfang : Lenker für Krafträder  
vom Typ : T-Lenker  
des Antragstellers : Ernst Fehling GmbH & Co.  
Mendener Straße 1  
D-58739 Wickede (Ruhr)

#### 0. Hinweise für den Fahrzeughalter

##### **Unverzügliche Durchführung und Bestätigung der Änderungsabnahme:**

Durch die vorgenommene Änderung erlischt die Betriebserlaubnis des Fahrzeuges, wenn nicht unverzüglich die gemäß StVZO § 19 Abs. 3 vorgeschriebene Änderungsabnahme durchgeführt und bestätigt wird oder festgelegte Auflagen nicht eingehalten werden !

Nach der Durchführung der technischen Änderung ist das Fahrzeug unter Vorlage des vorliegenden Teilegutachtens unverzüglich einem amtlich anerkannten Sachverständigen oder Prüfer einer Technischen Prüfstelle oder einem Prüfsingenieur einer amtlich anerkannten Überwachungsorganisation zur Durchführung und Bestätigung der vorgeschriebenen Änderungsabnahme vorzuführen.

##### **Einhaltung von Hinweisen und Auflagen:**

Die unter III. und IV. aufgeführten Hinweise und Auflagen sind dabei zu beachten.

##### **Mitführen von Dokumenten:**

Nach der durchgeführten Abnahme ist der Nachweis mit der Bestätigung über die Änderungsabnahme mit den Fahrzeugpapieren mitzuführen und zuständigen Personen auf Verlangen vorzuzeigen; dies entfällt nach erfolgter Berichtigung der Fahrzeugpapiere.

##### **Berichtigung der Fahrzeugpapiere:**

Die Berichtigung der Fahrzeugpapiere ( Fahrzeugbrief und Fahrzeugschein, Betriebserlaubnis nach § 18 Abs. 5 StVZO oder Anhängerverzeichnis ) durch die zuständige Zulassungsbehörde ist durch den Fahrzeughalter entsprechend der Festlegung in der Bestätigung der ordnungsgemäßen Änderung zu beantragen.

Weitere Festlegungen sind der Bestätigung der ordnungsgemäßen Änderung zu entnehmen.

Teilegutachten Nr.: 374-0014-00-FBKA  
 Hersteller: Ernst Fehling GmbH & Co.,  
 Mendener Straße 1, 58739 Wickede (Ruhr)  
 Typ: T-Lenker

Seite: 2/4

### I. Verwendungsbereich

Universell zum Anbau gemäß Montageanleitung an alle Krafträder mit Serien- oder Austausch- Gabelbrücke mit entsprechendem Gutachten mit Lenkeraufnahmen  $\varnothing 22$  mm.

### II. Beschreibung des Teiles / des Änderungsumfanges

Typ : T-Lenker  
 Ausführung : siehe Tabelle  
 Kennzeichnung : Logo Firma Fehling  
 Art : geprägt  
 Ort : Lenkermitte  
 Technische Daten / Beschreibung :

Ausführung:	Kennzeichnung:	a (mm)	b (mm)	c (mm)	d (mm)	e (mm)	f (mm)	Bemerkung
1	Fehling LT 1	212	666	194	22 x 3	160	91	
2	Fehling LTD 1	218	666	199	22 x 3 4kant 18 *	165	91	* gedreht, Kanten mit R = 2,5 mm
3	Fehling LT 2	212	666	250	22 x 3	215	91	
4	Fehling LTD 2	216,5	666	250	22 x 3 4kant 18 *	215	91	* gedreht, Kanten mit R = 2,5 mm
5	Fehling LT 3	240	725	200	22 x 3	130	140	d' = 22 x 2 mm
6	Fehling LT 4	240	725	280	22 x 3	210	140	d' = 22 x 2 mm
7	Fehling LTD 3	240	725	240	22 x 3 4kant 18 *	160	140	d' = 22 x 2 mm * gedreht, Kanten mit R = 2,5 mm

Bei Ausführung 2, 4 u. 7 besteht der vertikale Teil des Lenkers aus einem gedrehten Vierkantmaterial St 37 K, DIN 178.

Bei Ausführung 5, 6 und 7 ist eine Rändelung DIN 82 (69x1, RAA 10) im Befestigungsbereich des Lenkers vorhanden.

Material : Lenker Präzisionsstahlrohr DIN2394  
 verchromt

### III. Hinweise zur Kombinierbarkeit mit weiteren Änderungen

Die Kombinierbarkeit muß im Einzelfall bei der Anbauabnahme überprüft werden.

Teilegutachten Nr.: 374-0014-00-FBKA  
Hersteller: Ernst Fehling GmbH & Co.,  
Mendener Straße 1, 58739 Wickede (Ruhr)  
Typ: T-Lenker

Seite: 3/4

#### IV. Hinweise und Auflagen

##### Auflagen für den Hersteller / Einbaubetrieb:

Jedes Teil muß eine eindeutige Kennzeichnung haben

##### Hinweise und Auflagen zum Anbau:

Der Anbau muß gemäß der Montageanleitung durchgeführt werden.

##### Hinweise und Auflagen für die Änderungsabnahme:

Die Lenker wurden ausschließlich bezüglich der Gestaltfestigkeit geprüft.

Eine Prüfung des Anbaues muß fahrzeugbezogen bei der Begutachtung auf der Grundlage des § 38 StVZO erfolgen.

Maßgebend ist der Punkt 4.2 der Richtlinie des BMV/StV 13/36.25.10-07 vom 22.08.1978 (§ 38 StVZO Erl. 4).

Insbesondere sind folgende Punkte zu beachten:

- Freigängigkeit des Lenkers und aller Anbauteile
- ausreichender Lenkeinschlag nach jeder Seite
- Funktion der Sicherung gegen unbefugte Benutzung
- Verlegung und Freigängigkeit aller Leitungen zum Lenker
- Anbau von Hydraulikausgleichsbehältern
- Sicht auf vorgeschriebene Instrumente und Kontrolleuchten
- Gegebenenfalls muß ein Fahrversuch durchgeführt werden

##### Hinweise und Auflagen für den Fahrzeughalter:

Eine Berichtigung der Fahrzeugpapiere ist erforderlich, aber zurückgestellt.

Sie ist der zuständigen Zulassungsbehörde bei deren nächster Befassung mit den Fahrzeugpapieren durch den Fahrzeughalter zu melden.

Folgendes Beispiel für die Eintragung wird vorgeschlagen:

Ziffer	Eintragung
33	SONDERLENKER Fehling Typ: T-Lenker, Ausführung (siehe Tabelle unter II.), Breite (siehe Tabelle unter II.)

#### V. Prüfgrundlagen und Prüfergebnisse

Die unter Punkt II beschriebenen Lenker wurden unter folgenden Gesichtspunkten geprüft:

Die Prüfung wurde nach der Richtlinie BMV/StV 13/36.25.10-07 vom 22.08.1978

(§ 38 StVZO Erl. 4) in der Gebrauchslage durchgeführt, bei der das ungünstigste Ergebnis zu erwarten war.

Bei einer Oberflächenrißprüfung nach der dynamischen und den statischen Belastungen konnten keine Anrisse festgestellt werden.

Gegen die Verwendung der Lenker bestehen keine technischen Bedenken.

#### VI. Anlagen

6.1 Zeichnung Lenker

6.2 Anbauanleitung

Datum

-

-

Teilegutachten Nr.: 374-0014-00-FBKA  
Hersteller: Ernst Fehling GmbH & Co.,  
Mendener Straße 1, 58739 Wickede (Ruhr)  
Typ: T-Lenker

Seite: 4/4

## VII. Schlußbescheinigung

Es wird bescheinigt, daß die im Verwendungsbereich beschriebenen Fahrzeuge nach der Änderung und der durchgeführten und bestätigten Änderungsabnahme unter Beachtung der in diesem Teilegutachten genannten Hinweise / Auflagen insoweit den Vorschriften der StVZO in der heute gültigen Fassung entsprechen.

Der Inhaber des Teilegutachtens hat den Nachweis (ZERT KOMMERZ Reg. - Nr. 48/99) erbracht, daß er ein Qualitätssicherungssystem gemäß Anlage XIX, Abschnitt 2 StVZO unterhält.

Das Teilegutachten umfaßt die Blätter 1 – 4 einschließlich der unter VI. aufgeführten Anlagen und darf nur im vollen Wortlaut vervielfältigt und weitergegeben werden.

Das Teilegutachten verliert seine Gültigkeit bei technischen Änderungen am Fahrzeugteil oder wenn vorgenommene Änderungen an dem beschriebenen Fahrzeugtyp die Verwendung des Teiles beeinflussen sowie bei Änderung der gesetzlichen Grundlagen.

Garching, den 21.02.2000

Dipl.-Ing. (FH) M. Höhler



Teilegutachten Nr.: 374-0014-00-FBKA  
Hersteller: Ernst Fehling GmbH & Co.,  
Mendener Straße 1, 58739 Wickede (Ruhr)  
Typ: T-Lenker

Anlage 6.1

Seite: 1/1

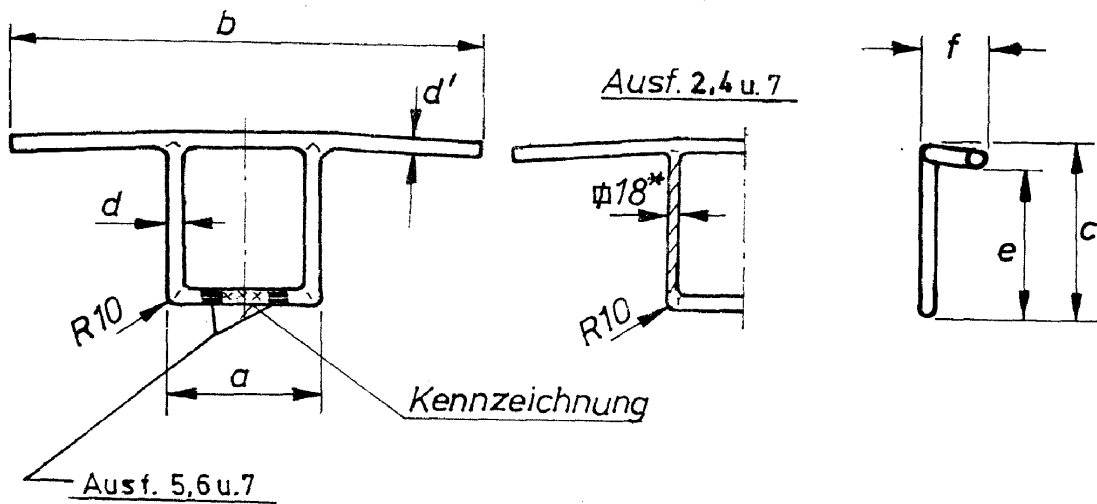

Teilegutachten Nr.: 374-0014-00-FBKA  
Hersteller: Ernst Fehling GmbH & Co.,  
Mendener Straße 1, 58739 Wickede (Ruhr)  
Typ: T-Lenker

Anlage 6.2

Seite: 1/1

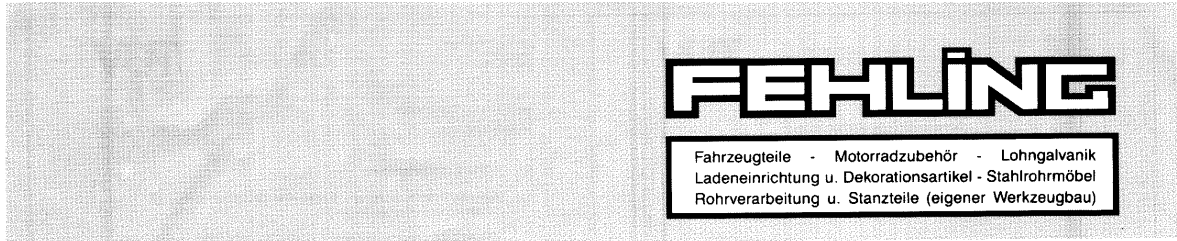

ERNST FEHLING GMBH & CO. D-58739 WICKEDE (RUHR)

**ERNST FEHLING GMBH & CO.**  
MENDENER STRASSE 1 D-58739 WICKEDE (RUHR)  
TELEFON 0 23 77 / 20 33 TELEFAX 0 23 77 / 16 35  
UST-IDNR: DE 126635681  
VOLKSBANK WICKEDE (RUHR) E. G.  
(BLZ 414 622 95) KTO.-NR. 604 000  
SPARKASSE WERL, WICKEDE (RUHR)  
(BLZ 414 517 50) KTO.-NR. 1 040 302  
POSTGIROAMT DORTMUND  
(BLZ 440 100 46) KTO.-NR. 567 28-462

## Sonderlenker

### Anbauanleitung für Sonderlenker

Der Anbau ist wie beim Serienlenker vorzunehmen. Zusätzliche Befestigungsteile sind nicht erforderlich. Die nachfolgend aufgeführten Punkte müssen jedoch beachtet werden:

1. Der Durchmesser des Sonderlenkers muß dem Durchmesser des Originallenkers entsprechen.
2. Die funktionsgerechte Lage aller Bedienteile muß auch bei vollem Lenkeinschlag gewährleistet sein.
3. Bei hydraulischen Bremsanlagen muß der funktionsgerechte Anbau gewährleistet sein.
4. Der Lenkeinschlag muß mindestens 30° zu jeder Seite betragen. Der Freiraum zwischen Lenkergriffflächen sowie Betätigungseinrichtungen am Lenker gegenüber Fahrzeugteilen muß bei Lenkereinschlagwinkeln bis 20° mindestens 30 mm betragen. Bei darüber hinausgehenden Lenkereinschlägen genügt ein Freiraum von 20 mm.
5. Die Sicherung gegen unbefugte Benutzung des Fahrzeugs (Lenkradschloß) muß wirksam bleiben.
6. Die Sicht auf vorgeschriebene Instrumente und Kontrolleuchten darf nicht beeinträchtigt werden.
7. Seilzüge, elektrische und hydraulische Leitungen müssen so bemessen und befestigt sein, daß ein Einklemmen, Verhaken oder Beschädigen bei Lenk- und Federbewegungen ausgeschlossen ist.
8. Alle oben aufgeführten Punkte gelten auch in Verbindung mit anderen Änderungen am Fahrzeug (z. B. Riser, Verkleidung)
9. Der Lenker ist in regelmäßigen Abständen auf Beschädigungen (z. B. Verformungen, Risse) zu untersuchen. Fehlerhafte Lenker sind sofort auszutauschen. Die Lenker dürfen auf keinen Fall gerichtet werden.

ERNST FEHLING GMBH & CO.

F:\TEXT\VORDRUCK\ANBAULEN.DOC